2. Мечтала я избранника встретить

Русский текст Т. СИКОРСКОЙ

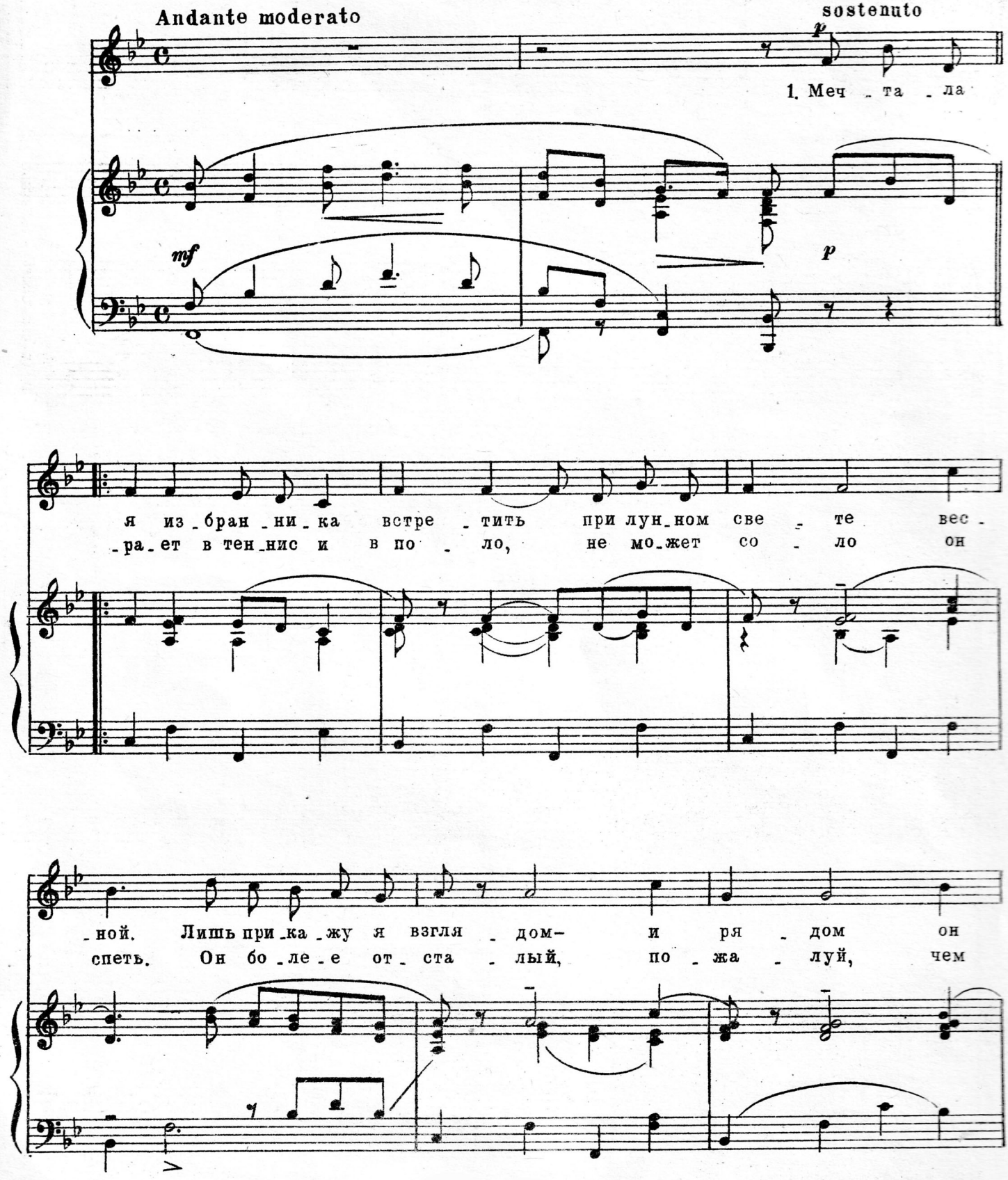

vocal-noty.ru

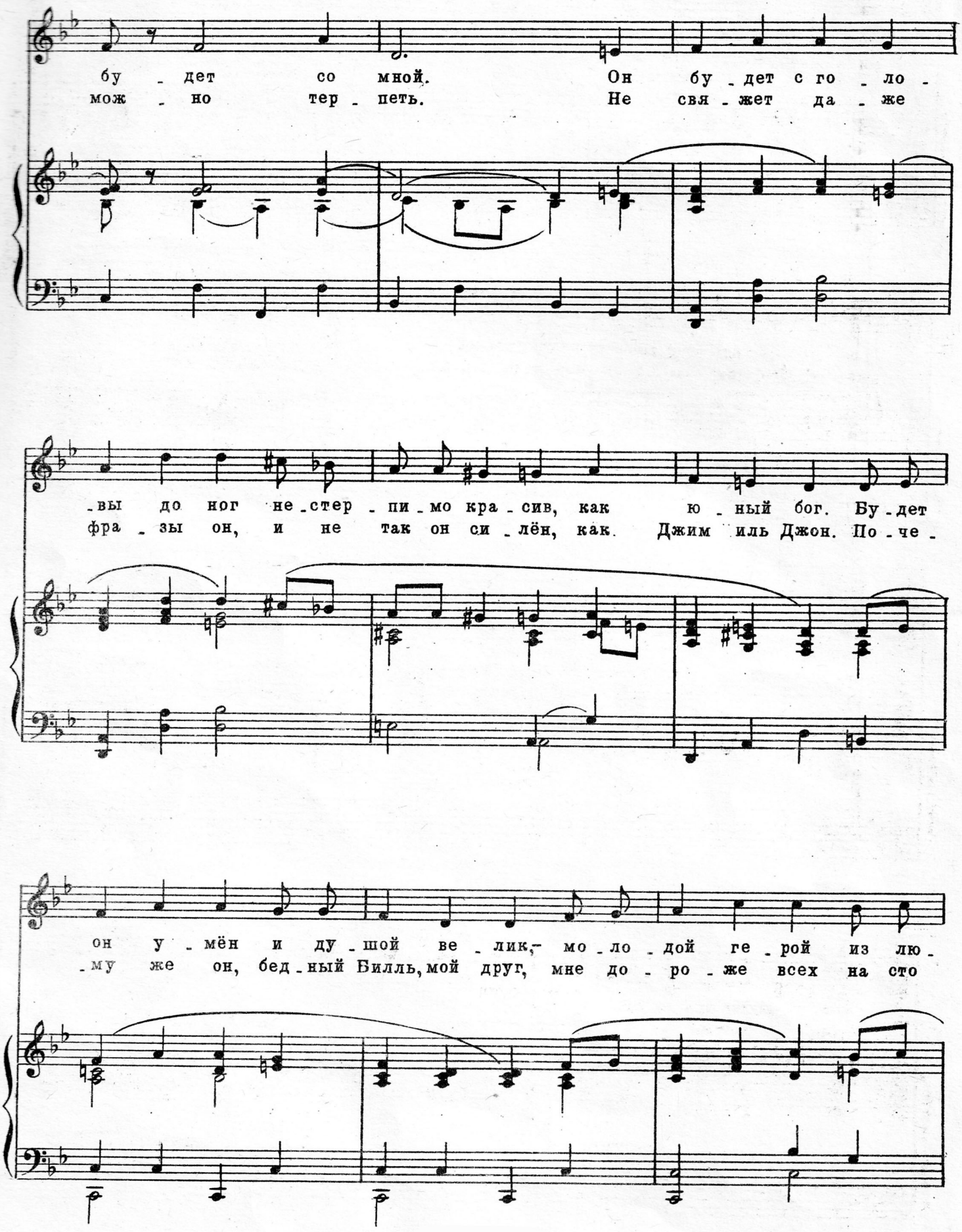
бу - дет со мной. Он бу - дет с го - ло -
мож - но тер - петь. Не свя - жет да - же
- вы до ног не - стер - пи - мо кра - сив, как ю - ный бог. Бу - дет
фра - зы он, и не так он си - лён, как Джим иль Джон. По - че -
он у - мён и ду - шой ве - лик, мо - ло - дой ге - рой из лю -
- му же он, бед - ный Билль, мой друг, мне до - ро - же всех на сто

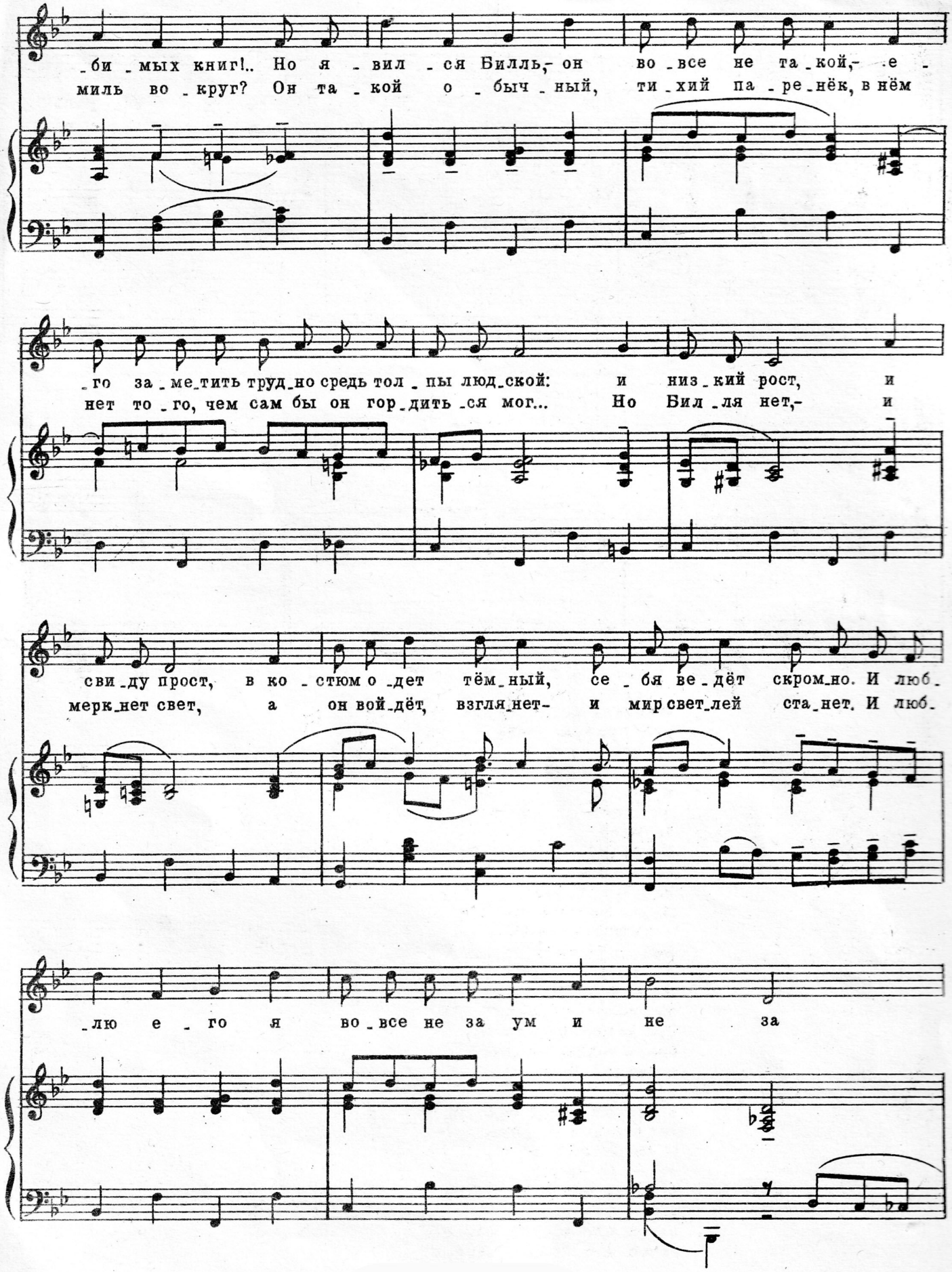
_би _мых книг!.. Но я _вил _ся Билль,- он во _все не та _кой,- е -
миль во _круг? Он та _кой о _быч _ный, ти _хий па _ре _нёк, в нём
_го за _ме _тить труд _но средь тол _пы люд _ской: и низ _кий рост, и
нет то _го, чем сам бы он гор _дить _ся мог... Но Бил _ля нет,- и
сви _ду прост, в ко _стюм о _дет тём _ный, се _бя ве _дёт скром _но. И люб _
мерк _нет свет, а он вой _дёт, взгля _нет- и мир свет _лей ста _нет. И люб _
_лю е _го я во _все не за ум и не за

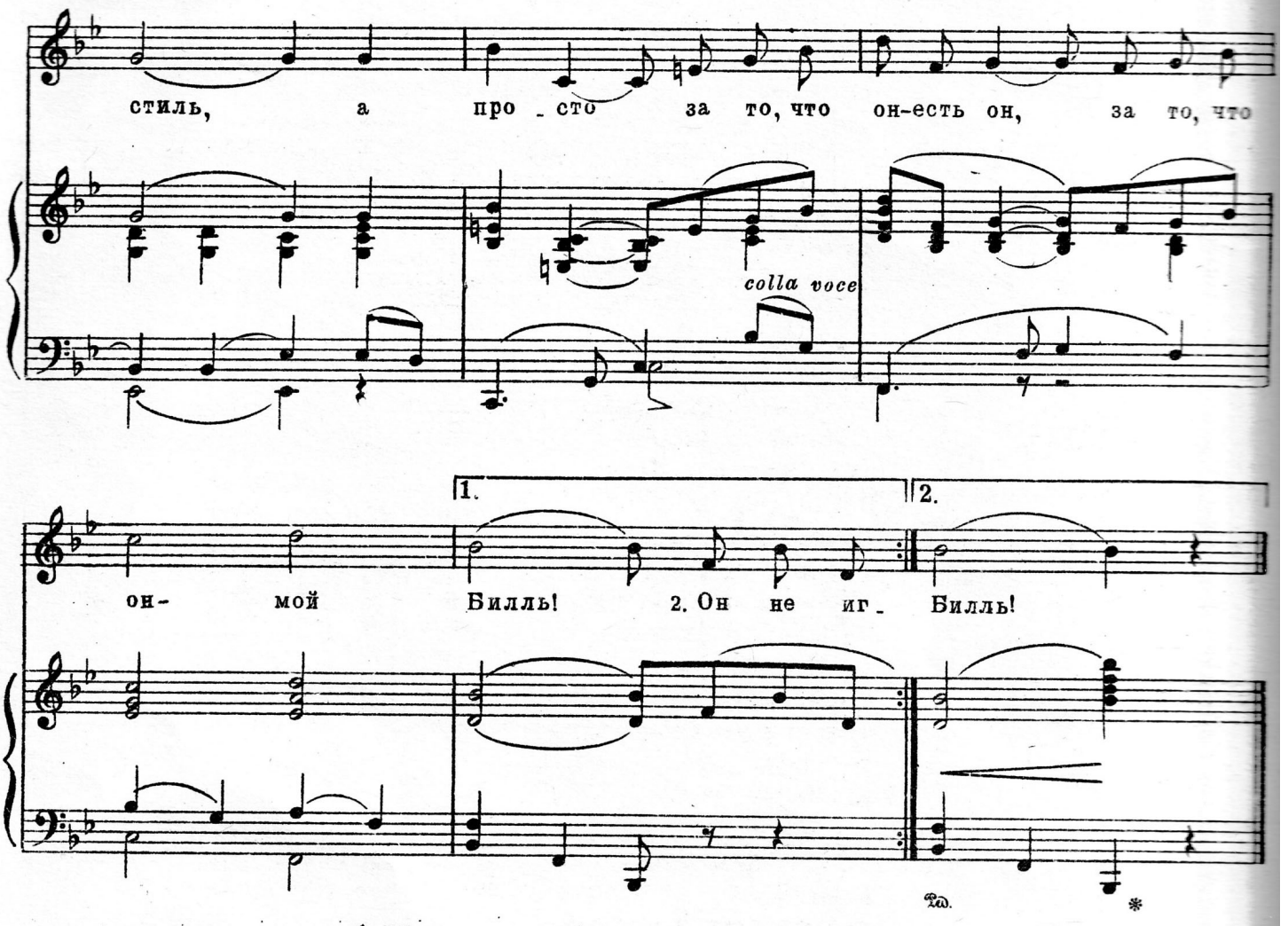

1. Мечтала я избранника встретить
при лунном свете
весной.
Лишь прикажу я взглядом-
и рядом
он будет
со мной.
Он будет с головы до ног
нестерпимо красив,
как юный бог.
Будет он умён
и душой велик,-
молодой герой
из любимых книг!..
Но явился Билль,-
он вовсе не такой,-
его заметить трудно
средь толпы людской:
и низкий рост,
и с виду прост,
в костюм одет тёмный,
себя ведёт скромно.
И люблю его я
вовсе не за ум
и не за стиль,
а просто
за то, что он-есть он,
за то, что он-мой Билль!

2. Он не играет в теннис и в поло,
не может соло
он спеть.
Он более отсталый,
пожалуй,
чем можно
терпеть.
Не свяжет даже фразы он,
и не так он силён
как Джим иль Джон.
Почему же он,
бедный Билль, мой друг,
мне дороже всех
на сто миль вокруг?
Он такой обычный,
тихий паренёк,
в нём нет того,
чем сам бы он
гордиться мог...
Но Билля нет-
и меркнет свет,
а он войдёт, взглянет-
и мир светлей станет.
И люблю его я
вовсе не за ум
и не за стиль,
а просто
за то, что он- есть он,
за то, что он- мой Билль!